

TAKE

ご自由にお持ちください

FREE

Aquanet

July 2020



医療法人 徳洲会

大垣徳洲会病院 広報誌

あくあねっと

2020年7月号

CONTENTS

乳がんについて 心臓血管外科からのお知らせ インフォメーション 7月外来診療体制表



大垣徳洲会病院



皆さん、左のシンボルマーク見た事がありますか、新聞等で紹介されましたので御存知の方も多と思います。これは、大垣市在住の高校生、川合光哉(こうや)さんと妹の紗矢(さや)さんが新型コロナウイルス感染対策に尽力をつくしている、行政の皆さんや医療従事者にエールを送る動きを盛りあげようと制作されたものです。当院にもバッジを送っていただきました。本当にありがとうございました。先の見えない混沌とした状況のなかで、一筋の光が未来への希望を思い出させてくれました。大げさではなく全国の人々が感じた事だと思います。図案は妹さんが考えられたそうです。水色が自分達、赤が医療従事者、ピンクが親、黄色が子供、緑が行政の人々を表しているそうです。オレンジのシルエットは最初岐阜県だったのですが、活動が全国展開となったので日本列島に変わったのだと思います。スタッフにもデザインがかわいいと評判で、当院では川合さんに許可をいただき、アイロンプリントにしてユニホームに付けさせていただいております。また各方面から様々な形で、御支援をうけております。この場を借りて感謝申し上げます。ありがとうございました。十分な準備はしておりますが、第2波が訪れること無く、一日も早く治療法が確立され収束する事を望んでおります。



院長 間瀬 隆弘

十分な準備はしておりますが、第2波が訪れること無く、一日も早く治療法が確立され収束する事を望んでおります。

乳がんの薬物療法 その63

5) 新たに使用できるようになった薬物療法

前回までは、PARP阻害剤である**オラパリブ**がどうやってBRCA遺伝子異常のある乳がん患者さんに対して効果があるのかを説明してきました。

C. オラパリブ

3) 適応

がん化学療法歴のある**BRCA遺伝子変異陽性**かつ**HER2陰性**の手術不能 又は再発乳癌術前・術後化学療法を含めて**アントラサイクリン系**抗悪性腫瘍剤及び**タキサン系**抗悪性腫瘍剤を含む化学療法が以前に行われていること。承認された体外診断薬等を用いた検査 (**BRCAAnalysis診断システム**:SRL) により、生殖細胞系列のBRCA遺伝子変異(病的変異又は病的変異疑い)を有することが確認されていること。

BRCAAnalysis診断システム オラパリブ適応判定の為の**コンパニオン診断**プログラム

検査結果の表記	添付文書による分類	内容
POSITIVE FOR A DELETERIOUS MUTATION	病的変異	BRCA1/2遺伝子に病的な変異がある
GENETIC VAERIAN. SUSPECTED DELETERIOUS	病的変異疑い	BRCA1/2遺伝子に病的と疑われる変異がある
GENETIC VARIANT OF UNCERTAIN SIGNIFIDANCE	臨床意義が不明なバリエーション	現在は、BRCA1/2遺伝子の変異が病的かどうか区別がつかない
GENETIC VAERIAN. FAVOR POLYMORPHISM	遺伝子多型の可能性	BRCA1/2遺伝子に病的な変異がない可能性が高い
NO MUTATION DETECTED	遺伝子多型	BRCA1/2遺伝子に病的な変異がない

上記の赤字の結果の場合のみ適応

コンパニオン診断:薬の効果や副作用を予測する為に行なわれる臨床検査のことで、個別化医療(もしくはオーダーメイド医療)のために用いられ、通常の臨床検査とは区別されています。

心臓血管外科からのお知らせ

現在6月中旬ですが、コロナウイルス感染に対する自粛が解除され、少しずつ世の中に活気がでてきた様に感じています。一方、都市を中心に新規の感染者は確認されている状況もあり、まだまだ油断は禁物です。引き続き皆さんも手洗い、うがい、消毒等の自己管理宜しくお願いします。



心臓血管外科 部長
大城 規和

心臓と血管の病気

その15



下肢の動脈の病気②

今回は急性下肢動脈閉塞症の話をして頂きます。急性下肢動脈閉塞症は、急に下肢の動脈が閉塞し血液が流れなく病気です。症状は急な下肢の痛み、冷汗、感覚鈍麻、麻痺して動かなくなり、脈も触れなくなります。時間が経つと下肢が壊死に陥り、救命のために下肢切断が必要になることがあります。状態にもよりますが発症から6～8時間までに治療しなければ、救肢できないとも言われる緊急を要する怖い病気です。原因としては不整脈によって心臓内にできた血栓が飛んで下肢の動脈を閉塞させる場合(8割くらい)、また閉塞性動脈硬化症などで元々狭窄のある血管内で急速に血栓が成長する場合があります。検査はABI(腕と足の血圧を測る検査)や超音波、CT検査など比較的簡易な方法で調べることができます。治療は外科的に動脈を切開しカテーテルで血栓を除去する場合、人工血管を使用したバイパス術による血行再建を行なう場合があります。残念ながら壊死に至った場合は切断や対症療法で対応します。上記症状がでた場合は、速やかに当院心臓血管外科や循環器内科へ相談してください。

紫色に変色した下肢



江戸川病院ホームページから引用

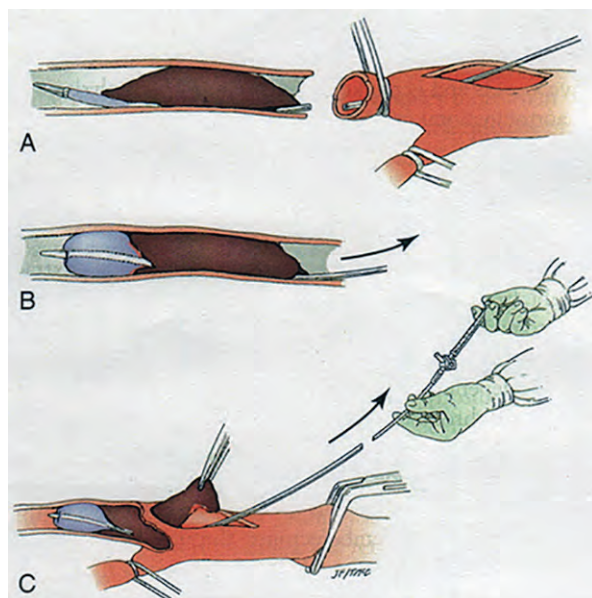

Rutherford's Vascular Surgery 8th ed.から引用

INFORMATION

無料出張医療講演のご案内

少人数から多人数まで【無料出張医療講演】承ります

大垣徳洲会病院では、地域の皆さまがいつまでも健康で豊かな生活をお過ごし頂けますよう、医療全般に関する出張医療講演を無料で開催しております。

各種会合や研修会・町内会行事・敬老会・婦人会・地域の社会福祉活動・企業の職員研修や学校の保健教育などの際は、ぜひ当院の医療講演をご活用ください。



【医療講演の例】

- ・乳がんについて
- ・腰痛と体操について
- ・脳卒中をやっつけろ
- ・分かりやすい糖尿病の予防から治療まで
- ・元気に過ごすための膝のお話
- ・正しいお薬の飲み方

当院が行っている医療講演から一例としてピックアップしております。

この内容以外での講演も可能です。ご相談に応じますのでお気軽にお問い合わせください。

お問い合わせ

担当：地域医療連携室 広報・医療講演担当

Tel **0584-77-6174** E-mail **ogaki.chiiki-iryuu@tokushukai.jp**

糖尿病教室のご案内

院内医療講演(心臓病教室)のご案内

諸般の事情により、院内での一般向けの講演会などについては当面の間、中止することといたします。

乳がん患者の集いのお知らせ

日時:令和2年7月31日(金)午後2時より(2時間程度)

場所:大垣徳洲会病院 4階 会議室

当院で治療を受けていらっしゃる患者さんも大歓迎です。

予約は必要ありません。本当に気楽な集まりです。お気軽に御参加下さい。

お問い合わせ：大垣徳洲会病院 乳腺・内分泌外科 外来

開催日の変更・中止に関しては大垣徳洲会病院のホームページでお知らせ致しますので宜しくお願い致します。

寄付のお礼

令和2年6月5日(金)、電設資材や管工機材を中心に製造するメーカー「未来工業(株)」様よりフェイスシールド2,000枚をご寄贈頂きました。未来工業(株)山田雅裕社長より「新型コロナ対策に早くから対応されているのをお聞きし、感染予防に役立ててほしい」とのお言葉を頂き、間瀬隆弘院長から「当院感染対策室のスタッフが中心となり、対策の企画・立案を実施しております。このような状況の中、思いがけない支援を頂き職員一同誠に感謝しております」と感謝の意を伝えました。

それ以外にも岐阜県庁様、大垣市様、西濃保健所様、大垣市医師会様、大垣市歯科医師会様、十六銀行様よりサージカルマスク、N95マスク、ガウン、フェイスシールド等多くの物品をご寄贈頂いております。大切に利用させていただきます。ありがとうございました。



大垣市花卉園芸振興会様から花の寄せ植えをご寄贈頂きました。西玄関に飾らせて頂きました。ありがとうございました。



2020年7月 外来診療体制表 (1日~15日)

午前診 診療時間 9:00~12:00 (受付時間 8:30~11:30)
 夕診 診療時間 17:00~19:00 (受付時間 16:30~18:30)

		1水	2木	3金	4土	5日	6月	7火	8水	9木	10金	11土	12日	13月	14火	15水
総合内科	午前	※4宮島 ※4武藤	宮島 赤嶺	野上 赤嶺	斉尾		宮島 赤嶺	野上 武藤	※4宮島 ※4武藤	宮島 赤嶺	野上 赤嶺			宮島 赤嶺	野上 武藤	※4宮島 ※4武藤
	夕診						野上	宮島						野上	宮島	
消化器内科	午前						出田 (予約制)							出田 (予約制)		
	午後		※1成田								※1成田					
循環器内科	午前	吉岡 石黒	石黒 ※6穴山	※5吉岡				吉岡	吉岡 上原	上原 ※6穴山	※5吉岡				吉岡	吉岡 上原
足の血管外来 (ASO外来/閉塞性動脈硬化症)	午前							※5鴨井								※5鴨井
不整脈外来	午前			江里							江里					
心臓血管外科	午前	大城					担当医		大城			大城		担当医		大城
糖尿病・甲状腺外来 (完全予約制)	午前			武藤							武藤					
糖尿病外来	午前	橋本							橋本							橋本
神経内科	午前						若山									
痛み外来	午前				菅井											
外科	午前初診		小島		担当医		西科	西科		小島		担当医		西科	西科	
	午前再診		西科		担当医		西科 土屋	小島 土屋		西科		担当医		西科 土屋	小島 土屋	
	夕診	小島	浅野				西科	土屋	小島	浅野				西科	土屋	小島
肛門外科	午前		土屋				小島	担当医		土屋				小島	担当医	
脳神経外科	午前	宮居	林	宮居	担当医		林 田口	※1 担当医 (初診のみ)	宮居	林	宮居	担当医		林 田口	※1 担当医 (初診のみ)	宮居
	午後															
	夕診	林	田口				宮居		林	田口				宮居		林
乳腺内分泌外科 (完全予約制)	午前	※1間瀬	※1浅野 (乳腺のみ)					※1間瀬	※1間瀬	※1浅野 (乳腺のみ)					※1間瀬	※1間瀬
整形外科	午前	下川 山本	※6大西 ※6山本	下川(脊椎) 仙石			大西 仙石	大西	下川 山本	※6大西 ※6山本	下川(脊椎) 仙石			大西 仙石	大西	下川 山本
整形外科・専門外来 (予約制)	午前	小川 (膝関節)	秋山 (股関節)		※8小川 (膝関節) 平川 (手外科)		小川 (膝関節)		小川 (膝関節)	秋山 (股関節)		寺林 (肩関節・肘)		小川 (膝関節)		小川 (膝関節)
整形外科 (リウマチ・骨粗鬆症含む)	午前		藤岡					※7藤岡		藤岡						※7藤岡
骨粗鬆外来 (完全予約制)	午後		藤岡							藤岡						
眼科	午前	江崎 白井	江崎 小椋	江崎			江崎 野崎	江崎 平野	江崎 白井	江崎 小椋	江崎			江崎 野崎	江崎 高瀬	江崎 白井
耳鼻咽喉科	午前	宮田		宮田			宮田	宮田	宮田	宮田	宮田			宮田	宮田	宮田
泌尿器科	午前		森川		森川		藤本	藤本		森川		森川		藤本	藤本	
前立腺外来 (予約制)	午前	※1恵谷※4								※1恵谷※4						※1恵谷※4
皮膚科	午前	米田					北村		米田					北村		米田
歯科口腔外科 (予約制)	午前	神野	神野	神野			神野	神野	神野		神野	神野		神野	神野	神野
	夕診	神野							神野							神野
放射線科 (完全予約制)	午前		長澤							長澤						
IBD特診外来 (炎症性腸疾患)	午後														※1井深	
産婦人科 (完全予約制)	午後	※3白木		※3井上			※3近藤		※3白木		※3井上			※3近藤		※3白木

※お薬手帳をお持ち下さい。 ◎日曜・祝日の通常診療を行っておりません。 ◎急病、救急の方はいつでもおこしください。 この診療体制は業務上の都合で急に変更となる場合がございますのでお問い合わせください。

2020年7月 外来診療体制表 (16日~31日)

午前診 診療時間 9:00~12:00 (受付時間 8:30~11:30)
 夕診 診療時間 17:00~19:00 (受付時間 16:30~18:30)

		16木	17金	18土	19日	20月	21火	22水	23木	24金	25土	26日	27月	28火	29水	30木	31金
総合内科	午前	宮島赤嶺	野上赤嶺	斉尾		宮島赤嶺	野上武藤	※4宮島 ※4武藤					宮島赤嶺	野上武藤	※4宮島 ※4武藤	宮島赤嶺	野上赤嶺
	夕診					野上	宮島						野上	宮島			
消化器内科	午前					出田 (予約制)							出田 (予約制)				
	午後	※1成田														※1成田	
循環器内科	午前	上原 ※6穴山	※5吉岡				吉岡	吉岡 上原						吉岡	吉岡 上原	上原 ※6穴山	※5吉岡
足の血管外来 (ASO外来/閉塞性動脈硬化症)	午前						※5鴨井							※5鴨井			
不整脈外来	午前		江里														江里
心臓血管外科	午前			大城		担当医		大城			大城		担当医		大城		
糖尿病・甲状腺外来 (完全予約制)	午前		武藤														
糖尿病外来	午前							橋本							橋本		
神経内科	午前					若山											
痛み外来	午前										菅井						
外科	午前初診	小島		担当医		西科	西科						西科	西科			小島
	午前再診	西科		担当医		西科 土屋	小島 土屋						西科 土屋	小島 土屋			西科
	夕診	浅野				西科	土屋	小島					西科	土屋	小島	浅野	
肛門外科	午前	土屋				小島	担当医						小島	担当医		土屋	
脳神経外科	午前	林	宮居	担当医		林 田口	※1 担当医 (初診のみ)	宮居			担当医 吉村 (完全予約制)		林 田口	※1 担当医 (初診のみ)	宮居	林	宮居
	午後																
	夕診	田口				宮居		林					宮居		林	田口	
乳腺内分泌外科 (完全予約制)	午前	※1浅野 (乳腺のみ)					※1間瀬	※1間瀬						※1間瀬	※1間瀬	※1浅野 (乳腺のみ)	
整形外科	午前	※6大西 ※6山本	下川(脊椎) 仙石			大西 仙石	大西	下川 山本					大西 仙石	大西	下川 山本	※6大西 ※6山本	下川(脊椎) 仙石
整形外科・専門外来 (予約制)	午前			※8小川 (膝関節) 平川 (手外科)		小川 (膝関節)		小川 (膝関節)			寺林 (肩関節・肘)		小川 (膝関節)		小川 (膝関節)		
整形外科 (Uウマチ・骨粗鬆症含む)	午前	藤岡					※7藤岡							※7藤岡		藤岡	
骨粗鬆外来 (完全予約制)	午後	藤岡														藤岡	
眼科	午前	江崎 小椋	江崎			江崎 野崎	江崎 平野	白井 受付10時まで					江崎 野崎	江崎 高瀬	江崎 白井	江崎 小椋	江崎
耳鼻咽喉科	午前	宮田	宮田				宮田	宮田					宮田	宮田	宮田	宮田	宮田
泌尿器科	午前	森川		森川		藤本	藤本				森川		藤本	藤本			
前立腺外来 (予約制)	午前							※1恵谷※4							※1恵谷※4		
皮膚科	午前					北村		米田					北村		米田		
歯科口腔外科 (予約制)	午前	神野	神野			神野	神野	神野			神野		神野	神野	神野	神野	神野
	(完全予約制) 夕診							神野							神野		
放射線科 (完全予約制)	午前	長澤														長澤	
IBD特診外来 (炎症性腸疾患)	午後													※1井深			
産婦人科 (完全予約制)	午後		※3井上			※3近藤		※3白木					※3近藤		※3白木		※3井上

歯科口腔外科・前立腺外来診察は電話にてご確認をお願いいたします。

※1 受付にご確認下さい

※2 受付時間(13:30-15:30)

※3 受付時間(13:00-15:00)

診療時間(14:00-16:00)

診療時間(13:30-15:30)

※4 受付時間(8:30-10:30)

※5 受付時間(9:30-11:30)

※6 受付時間(9:00-11:30)

診療時間(9:00-11:00)

診療時間(10:00-12:00)

診療時間(9:30-12:00)

※7 受付時間(8:30-11:00)

※8 学生外来

診療時間(9:00-11:30)

診療受付時間のご案内 ※都合により休診になる事があります。外来診療体制表もご確認ください。

	午前	午後	夕診
総合内科	8:30~11:30 (水曜日は 8:30~10:30)		16:30~18:30
	月~金曜日 ※土曜日は第1・3・5週		月・火曜日
消化器内科	8:30~11:30	木曜日 ※受付にご確認下さい	
	月曜日 (予約制)		
循環器内科	8:30~11:30 (金曜日 9:30~11:30)		
	火~金曜日		
足の血管外来 (ASO外来/閉塞性動脈硬化症)	9:30~11:30		
	火曜日		
不整脈外来	8:30~11:30		
	金曜日		
心臓血管外科	8:30~11:30		
	月・水・土曜日		
糖尿病・甲状腺外来 (完全予約制)	8:30~11:30		
	金曜日		
糖尿病外来	8:30~11:30		
	水曜日		
神経内科	8:30~11:30		
	月曜日 (月2回)		
痛み外来	8:30~11:30		
	土曜日 (月1回)		
外科	8:30~11:30		16:30~18:30
	月・火・木曜日、第1・2・3土曜日		月~木曜日
肛門外科	8:30~11:30		
	月・火・木曜日		
脳神経外科	8:30~11:30	土曜日(不定期)(完全予約制)	16:30~18:30
	月~土曜日 ※火曜日は初診のみ		月・水・木曜日
乳腺・内分泌外科 (完全予約制)	8:30~11:30		
	火~木曜日 ※木曜日は乳腺のみ		
整形外科	8:30~11:30 (木曜日は 9:30~11:30)		
	月~金曜日		
整形外科・専門外来 (予約制)	8:30~11:30		
	膝関節 月・水曜日、土曜日 (学生外来)		
	股関節 第1・2木曜日		
	手外科 第1・3土曜日		
整形外科 (リウマチ、骨粗鬆含む) (予約制)	火曜日 8:30~11:00 木曜日 8:30~11:30		
	火・木曜日		
骨粗鬆症外来 (完全予約制)		木曜日	
眼科	8:30~11:30		
	月~金曜日		
耳鼻咽喉科	8:30~11:30		
	月~金曜日		
泌尿器科	8:30~11:30		
	月・火・木・土曜日		
前立腺外来 (予約制)	8:30~10:30		
	水曜日 ※受付にご確認下さい		
皮膚科	8:30~11:30		
	月・水曜日		
歯科口腔外科 (予約制)	8:30~11:30		16:30~18:30
	月~水曜日・金曜日、木曜日(月2回)、第2・4土曜日		水曜日 ※完全予約制
放射線科 (完全予約制)	8:30~11:30		
	木曜日		
IBD特診外来 (炎症性腸疾患)		火曜日(月2回) ※受付にご確認下さい	
産婦人科		13:00~15:00	
		月・水・金曜日	